La newsletter de la Plateforme ELSA

- 5 mai 2022 -

Les évènements de la Plateforme ELSA

Webinaire de clôture de l'étude d'effets et d'impact

"Plateforme ELSA : 20 ans d'appui au changement avec et auprès d'associations de lutte contre le VIH/sida et de lutte pour les droits en sante sexuelle et reproductive"

A l'occasion de **ses 20 ans**, la Plateforme ELSA a fait le bilan de ses actions, accompagnée par le F3E, dans le cadre d'une étude innovante, plutôt rare dans le milieu des associations/ONG, d'effets et d'impact.

Découvrez le bilan de cette étude lors du webinaire du **jeudi 12 mai de 14h à 15h30 (UCT+2).**

Le programme vous sera dévoilé prochainement !

S'inscrire

Nouveauté ! découvrez le teaser de la réunion THEMATIQUE "Prisons et VIH : exemples d'interventions"

Lors de la réunion "Prisons et VIH : exemples d'interventions" du 17 mars 2022, les interactions entre le public et les intervant.es ont été très nombreuses !

Découvrez en quelques minutes **un florilège de ces échanges** !

Voir la vidéo

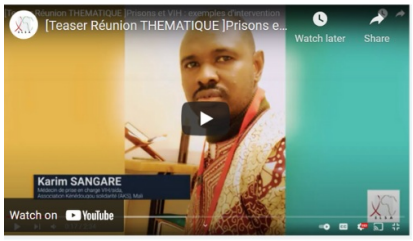

Actualités des associations membres de la Plateforme ELSA

SOLIDARITE SIDA : Solidays

Du **vendredi 24 au dimanche 26 juin**, **Solidays** n'est pas un festival comme les autres. Construit sur des valeurs de partage et

d'entraide, il (ré)enchante le monde à sa manière en donnant du sens à la fête et des couleurs à la solidarité. C'est un lieu unique de circulation des idées et d'éveil des consciences.

La billetterie est encore ouverte pour :

- Le **"pass nuit vendredi"**
- Le **"pass nuit samedi"**
- Le **"pass dimanche"**

En savoir plus

SIDACTION : Académie de la recherche 2022

A la suite d'un appel à candidatures, SIDACTION inaugurera la **1ère édition de l'Académie de la recherche au Togo** le 9 mai 2022.
Cette formation opérationnelle et pratique portera sur la recherche sur le VIH/sida permettant aux participant.es de prendre une part plus active dans les projets de recherche, et d'avoir une meilleure compréhension des intérêts de la recherche.

ACADÉMIE DE LA RECHERCHE 2022

En savoir plus

Solthis
Solidarité Thérapeutique et Initiatives pour la Santé

Exposition : Pouvoir d'agir, Défendre ses droits en santé

Lancée officiellement le 4 avril 2022 dans les locaux de l'AFD, l'exposition est issue de reportages dans 5 pays et 3 projets. Elle retrace le travail de renforcement du pouvoir d'agir des communautés mené par SOLTHIS et ses partenaires pour accompagner les communautés à savoir et défendre leurs droits en santé.

Visiter l'exposition en ligne

Les dernières ressources de la Plateforme ELSA

Ces ressources vous sont proposées par le groupe de travail du CENTRE DE RESSOURCES de la Plateforme ELSA.

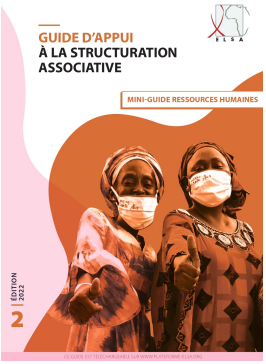

Ressources humaines - Mini-guide d'appui à la structuration associative (édition 2022)

La Plateforme ELSA est heureuse de vous présenter le mini-guide d'appui à la

Logistique - Mini-guide d'appui à la structuration associative (édition 2022)

Decouvrez le mini-guide d'appui à la structuration associative sur la **logistique**.

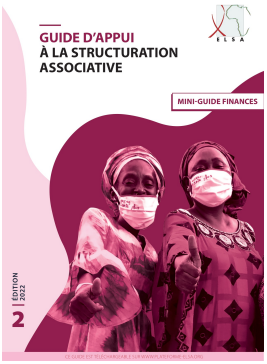

Finances - Mini-guide d'appui à la structuration associative (édition 2022)

Le mini-guide sur les **finances** est en ligne !

Voir la ressource

structuration associative sur les **ressources humaines.**

Ce mini-guide est extrait du guide d'appui à la structuration associative (édition 2022).

Voir la ressource

Voir la ressource

Voir toutes les ressources de la Plateforme ELSA

Le saviez-vous ?

Découvrez la rubrique des associations membres françaises et associations partenaires africaines de la Plateforme ELSA !

Le Centre de ressources numérique de la Plateforme ELSA vous propose une rubrique qui recence les offres d'emploi des associations de notre réseau.

Découvrir les offres d'emploi

Qu'est-ce que la Plateforme ELSA ?

La Plateforme ELSA (Ensemble Luttons contre le Sida en Afrique) a été créée en 2002 pour servir d'espace de concertation entre les associations françaises de lutte contre le VIH/sida, et mieux coordonner leur soutien aux associations africaines francophones.

Aujourd'hui, elle est au carrefour de 4 associations françaises membres - SIDACTION, SOLIDARITE SIDA, SOLTHIS et le PLANNING FAMILIAL - et d'un réseau plus large de près de 70 associations partenaires en Afrique francophone avec qui les membres travaillent.

La Plateforme ELSA permet à ce réseau de disposer : d'un centre de ressources en ligne, de formations personnalisées et d'un cadre de concertation unique dans le milieu francophone de la lutte contre le VIH/sida et pour les droits et la santé sexuelle et reproductive (DSSR).

En savoir plus

Vous avez reçu cet email car vous êtes inscrit.e à la newsletter Plateforme ELSA. Votre adresse mail est uniquement utilisée pour vous envoyer notre newsletter ainsi que des informations concernant des actions de la Plateforme ELSA (réunions THEMATIQUES et PAYS, concours photo, études...). Vous pouvez à tout moment mettre à jour vos préférences et/ou utiliser le lien de désabonnement ci-dessous. En savoir plus sur la gestion de vos données et vos droits.

Mettre à jour vos préférences | Se désinscrire

Envoyé par sendinblue

© 2022 Plateforme ELSA